

ATH!
ÖLL MÁL SKULU YFIRFARIN ÁÐUR EN
FRAMKVÆMDIR HEFJAST.

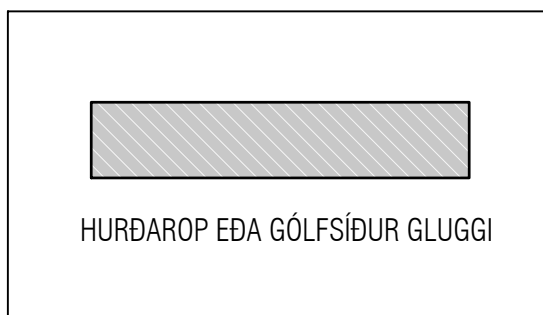

Utgáfa	Dags.	Skýring	Breytt af
-			
-			
-			
-			

ALMENNT, JÁRNABENDING:

GRUNNBENDING Í EFRI OG NEDRI BRÚN:
Sjá ták á viðkomandi plötu.
Járn spanna alla plötuna og skeytingar yfir ástlar milli vegja.
Nedribrúnsjárn skal skeyta yfir ástlum.
Eftirbrúnsjárn skal skeyta á hafi.

Einnig gildir

Járn með heilli línu í neðri brún. _____
Járn með slítrötti línu í efri brún. - - - - -

Skýringar:
Á teikningu B-01 eru almennar skýringar og öll lágmarks ákvæði varðandi steypu og bendistál t.d. frágangur á jörnum kringum op og brúnir og fl.

Uppgefnir kótar eru steypukótar. Upplýsingar um vatnshalla og hvort kótar eru endanlegir, sjá arkitekt.

Um nákvæma stærð og staðsetningu einstakra byggingahluta. Sjá nánar á sérteikningum aðalhönnuðar.

Göt og raular (sjá lagna-teikn.)

ATH!
Leiðbeiningar um yfirhæð á plötum og bitum er á skýringablaði B01

Varðandi einangrun undir botnplötu og meðfram sökkulveggjum sjá sérteikningar arkitekts.

ATH: Ekki skal einangra undir botnplötum þar sem álag vegna bílaumferðar er. Þetta á við þar sem þykkt botnplötu er 150mm.

VEKTOR
hönnun og ráðgjöf

Síðumíla 3 - 108 Reykjavík - S.554-6650

Sigurður Haldrupsson	Byggingarteknafræðingur	sigurdu@vektor.is	030859-7749
Emil Þ. Kristjánsson	Ókuatvikafræðingur	emil@vektor.is	280268-4539
Martín M. Andersen	Byggingarteknafræðingur	martin@vektor.is	020459-2989
Óni Arnason	Byggingarteknafræðingur	oni@vektor.is	040964-2669
Óskar Jónsson	Byggingarteknafræðingur	oskar@vektor.is	270588-2719
Óni Jónsson	Byggingarteknafræðingur	oni@vektor.is	090883-5859

Verkheldi: **Suðurgata 44, Hafnarfirði**

Verkheldi: **Undirstöður Yfirlitsmynd**

Harnað: **IJ** Telmað: **EBHO**

Mkv. **1:100** Dags. **07/09/2024**

Sambýkt hönnuðar: _____ Telkn.nr. _____

Sambýkt aðalhönnuðar / samræmingarhönnuðar: _____ **BU-1**



Ártun á teikningu er á ábyrgð Vektor, hönnun og ráðgjöf ehf. kt. 700896-2429 bláskens - A1

Utgáfa	Dags.	Skýring	Breytt af
-			
-			
-			
-			

ALMENNT, JÄRNABENDING:

GRUNNBENDING Í EFRÍ OG NEDRI BRÚN:
Sjá teki á viðkomandi plötu.
Járn spanna alla plötuna og skeyflengd yfir ásetur milliveggja. Neðribrúnaþjál skal skeyta yfir ásetum. Efirbrúnaþjál skal skeyta á hafi.

Einnig gildir

Járn með heilli línu í neðri brún. 
Járn með slitrótti línu í efri brún. 

Skýringar:

Á teikningu B-01 eru almennar skýringar og öll lágmarks ákvæði varðandi steypu og bendistál t.d. franganur á járnum kringum op og brúnir og fl.

Uppgæfnir kótar eru steypukótar. Upplýsingar um vatnshalla og hvort kótar eru endanlegir, sjá arkitekt.
Um nákvæma stærð og staðsetningu einstakra byggingahluta. Sjá nánar á sérteikningum aðalhönnuðar.
Göt og raufar (sjá lagnateikn.)

ATH!
Leiðbeiningar um yfirhæð á plötum og bitum er á skýringablaði B01

Varðandi einangrun undir botnplötu og meðfram sökkulveggjum sjá sérteikningar arkitekts.
ATH: Ekki skal einangra undir botnplötum þar sem álag vegna bílaumferðar er. Þetta á við þar sem þykkt botnplötu er 150mm.

VEKTOR
hönnun og ráðgjöf

Sigurður Haldrupsson	Byggingarteknikráðgjafi	sigurdu@vektor.is	030859-7749
Emil Þ. Kristjánsson	Óskulasteknikráðgjafi	emil@vektor.is	280208-4539
Martin M. Andersen	Byggingarteknikráðgjafi	martin@vektor.is	020459-2989
Óni Arnason	Byggingarteknikráðgjafi	oni@vektor.is	040964-2669
Óskar Jónsson	Byggingarteknikráðgjafi	oskar@vektor.is	270588-2719
Óni Jónsson	Byggingarteknikráðgjafi	oni@vektor.is	090883-5859

Verkefni: **Suðurgata 44, Hafnarfirði**

Verkhúdi: **Undirstöður
Grunnmynd 1/3**

Harnað: **IJ** Telknað: **EBHD**

Mkv. **1:50** Dags. **07/09/2024**

Samþykkt hönnuðar: _____ Telken.nr. _____

Samþykkt aðalhönnuðar / samræmingarhönnuðar: _____ **BU-2**

Ártíu á teikningu er á byrjun Vektor, hönnun og ráðgjöf ehf. kt. 700896-2429 blaðsær. -A1

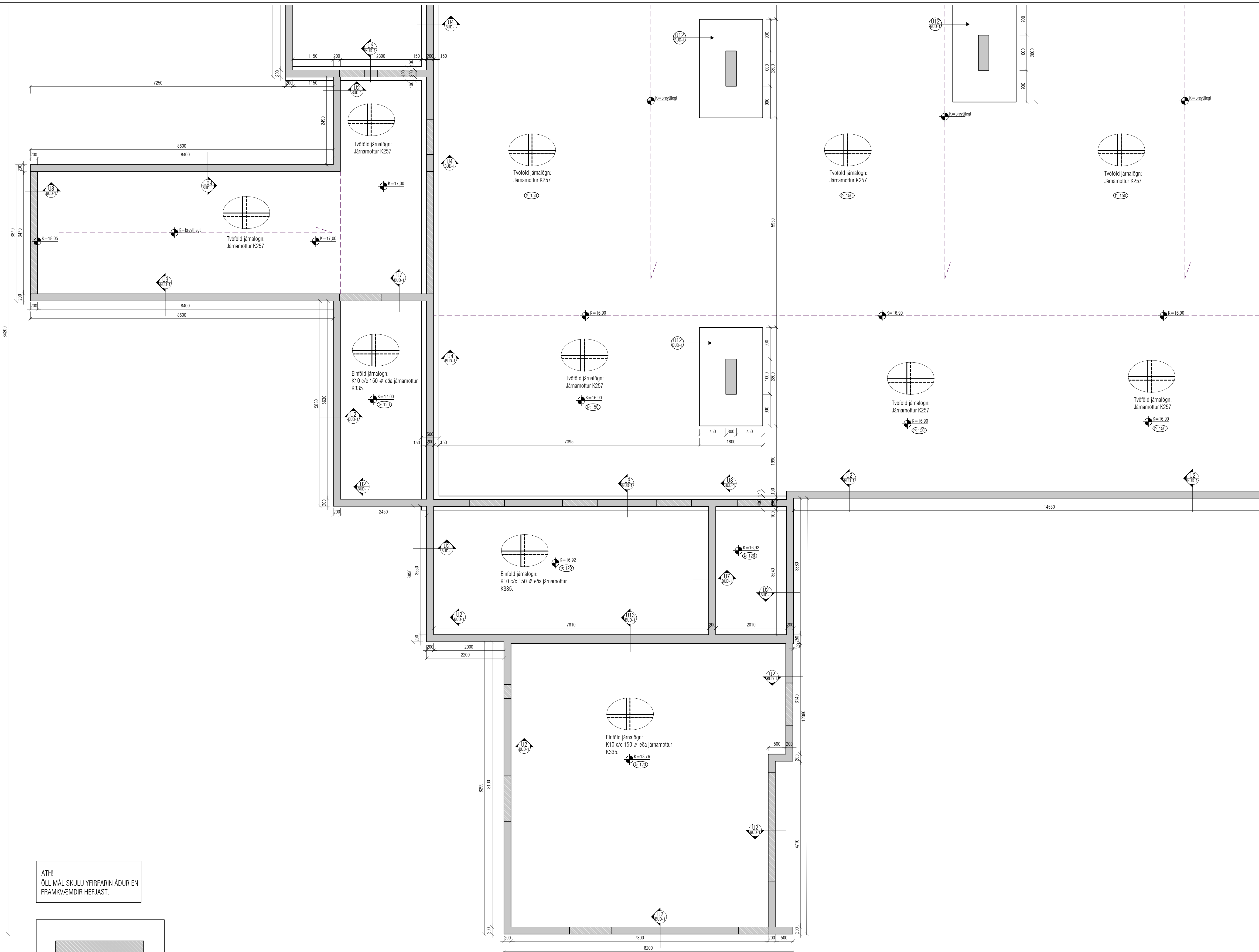

ATH!
ÖLL MÁL SKULU YFIRFARIN ÁÐUR EN FRAMKVEMDIR HEFJAST.



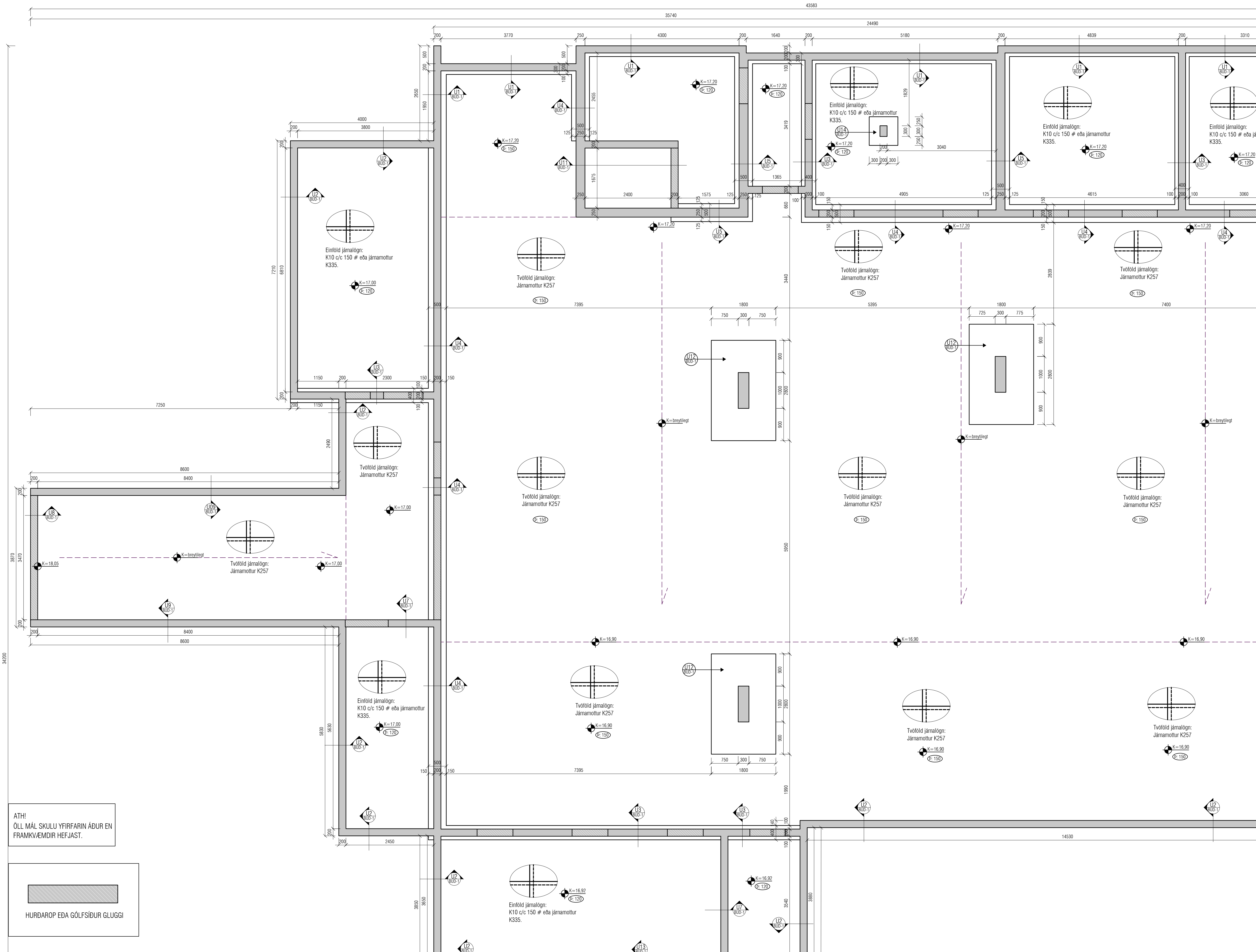

Utgáta	Dags.	Skýring	Breytt af
-	-	-	-
-	-	-	-
-	-	-	-
-	-	-	-

ALMENNT, JÁRNABENDING:

GRUNNBENDING Í EFRI OG NEDRI BRÚN:
Sjá teki á viðkomandi plötum.
Járn spanna alla plötuna og skreytillengd yfir ásetur milliveggja.
Nebribrúnaþjálmi skal skeyta yfir ásetum.
Elnbrúnaþjálmi skal skeyta á hafi.

Einnig gildir

Járn með heilli línu í nedri brún. ———
Járn með stírtöðu línu í efri brún. - - - - -

Skýringar:

Á teikningu B-01 eru almennar skýringar og öll lágmarks ákvæði varðandi steypu og bendistál t.d. frágangur á jörnum kringum op og brúnir og fl.

Uppgæfir kótar eru steypukótar. Upplýsingar um vatnhalla og hvort kótar eru endanlegir, sjá arkitekt.

Um nákvæma stærð og staðsetningu einstakra byggingahluta. Sjá nánar á sérteikningum aðalhönnuðar.

Göt og raufar (sjá lagnateikn.)

ATH !

Leiðbeiningar um yfirhæð á plötum og bitum er á skýringablaði B01

Varðandi einangrun undir botnplötum og meðfram sökkulveggjum sjá sérteikningar arkitekts.

ATH: Ekki skal einangra undir botnplötum þar sem álag vegna bílaumferðar er. Þetta á við þar sem þykkt botnplötus er 150mm.

VEKTOR
hönnun og ráðgjöf

Sigurður Helgimisson	Byggingarteknikráðgjafi	sigurdur@vektor.is	030859-7749
Emil Þ. Kristjánsson	Ökuáskilfráðgjafi	emil@vektor.is	280268-4539
Martin M. Andersen	Byggingarteknikráðgjafi	martin@vektor.is	020459-2989
Óni Arnason	Byggingarteknikráðgjafi	oni@vektor.is	040964-2669
Ólafur Jónsson	Byggingarteknikráðgjafi	olafur@vektor.is	270588-2719
Óni Jónsson	Byggingarteknikráðgjafi	oni@vektor.is	090883-5859

Verkhætti: Suðurgata 44, Hafnarfjörður

Verkhætti: Undirstöður

Hannað: LJ Telmað: EBHD

Mkv. 1:50 Dags. 07/09/2024

Samþykkt hönnuðar: _____ Teikn.nr. _____

Samþykkt aðalhönnuðar / samræmingarhönnuðar: _____

Ártíu á teikningu er ábyrgð Vektor, hönnun og ráðgjöf eht. kt. 700896-2429 blaðsæð - A1

BU-3

Utgáfa	Dags.	Skýring	Breytt af
-			
-			
-			
-			

ALMENNT, JÁRNABENDING:

GRUNNBENDING Í EFRI OG NEDRI BRÚN:
Sjá teikn á viðkomandi plötum.
Járn spanna alla plötuna og skeyflend yfir ásetur milliveggja.
Efnirúrnjárn skal skeyta yfir ásetum.
Efnirúrnjárn skal skeyta á hafi.

Einnig gildir

Járn með heilli línu í neðri brún. ———
Járn með slitrotti línu í efri brún. - - - - -

Skýringar:

Á teikningu B-01 eru almennar skýringar og öll lágmarks ákvæði varðandi steypu og bendistál t.d. frágangur á jörnum krugum op og brúnir og ft.

Uppgefnir kótar eru steypukótar. Upplýsingar um vatnshalla og hvort kótar eru endanlegir, sjá arkitekt.

Um nákvæma stærð og staðsetningu einstakra byggingahluta. Sjá nánar á sérteikningum aðalhönnuðar.
Göt og raufar (sjá lagnateikn.)

ATH!

Leiðbeiningar um yfirhæð á plötum og bitum er á skýringablaði B01

Varðandi einangrun undir botnplötu og meðfram sökkulveggjum sjá sérteikningar arkitekts.
ATH: Ekki skal einangra undir botnplötum þar sem álag vegna bílaumferðar er. Þetta á við þar sem þykkt botnplötu er 150mm.

VEKTOR

hönnun og ráðgjöf

Sigurður Helmarsson	Byggingarteknikaðingur	sigurdur@vektor.is	030859-7749
Emil Þ. Kristjánsson	Ólúskuleiknaðingur	emil@vektor.is	280208-4539
Martin M. Andersen	Byggingarteknaðingur	martin@vektor.is	020459-2989
Óni Arnason	Byggingarteknaðingur	oni@vektor.is	040964-2669
Óskar Jónsson	Byggingarteknaðingur	oskar@vektor.is	270588-2719
Óni Jónsson	Byggingarteknaðingur	oni@vektor.is	090883-5859

Verkefni: Suðurgata 44, Hafnarfirði

Verkhúdi: Undirstöður

Grunnmynd 3/3

Hannað: LJ Telmað: EBHD

Mkv. 1:50 Dags. 07/09/2024

Samþykkt hönnuðar: Samræmingarhönnuðar: Telmað: BU-4

Samþykkt aðalhönnuðar / samræmingarhönnuðar: BU-4

Ártítt á teikningu er á ábyrgð Vektor, hönnun og ráðgjöf eht. kt. 700896-2429 bláskens - A1

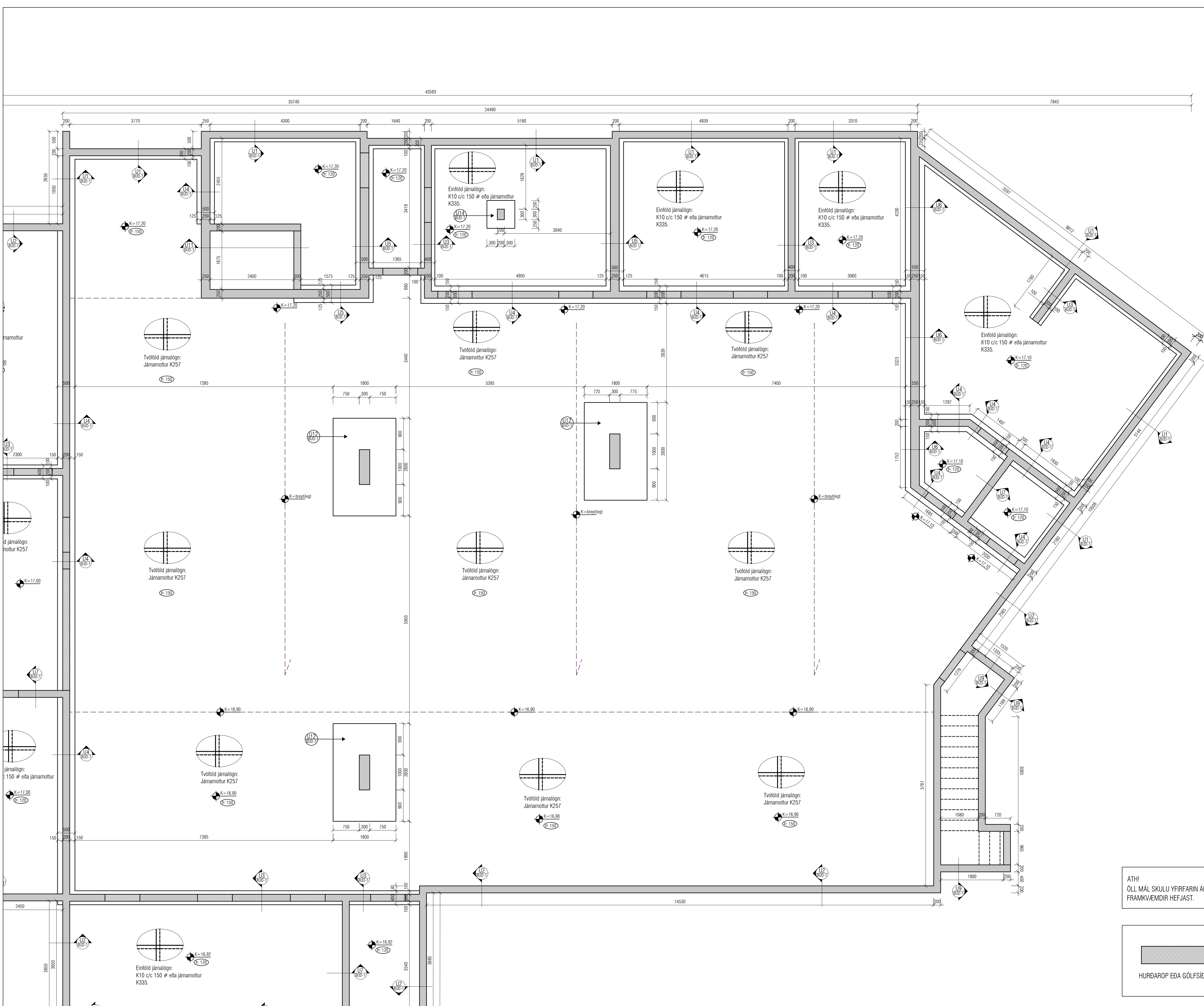

ATH!
ÖLL MÁL SKULU YFIRFARIN ÁÐUR EN
FRAMKVÆMDIR HEFJAST.

HURDAROP EDA GÖLFSIDUR GLUGGI

Utgáfa	Dags.	Skýring	Breytt af
-	-	-	-
-	-	-	-
-	-	-	-
-	-	-	-

ALMENNT, JÁRNABENDING:

GRUNNBENDING Í EFRI OG NEDRI BRÚN:
Sjá teki á viðkomandi plötu.
Járn spanna alla plötuna og skeyfilegur yfir ástær milliveggja. Neðribrúnaárm skal skeyta yfir ásetum. Einbrúnaárm skal skeyta á hafi.

Einnig gildir
Járn með heilli línu í neðri brún. ———
Járn með slitrotri línu í efri brún. - - - - -

Skýringar:
Á teikningu B-01 eru almennar skýringar og öll lágmarks ákvæði varðandi steypu og bendistál í d. frágangur á járnnum krungum op og brúnir og fl.

Uppgefnir kótar eru steypukótar. Upplýsingar um vatnhalla og hvort kótar eru endanlegir, sjá arkitekt.
Um nákvæma stærð og staðsetningu einstakra byggingahluta. Sjá nánar á sérteikningum aðalhönnuðar.
Göt og rautar (sjá lagnateikn.)

ATH!
Leiðbeiningar um yfirhæð á plötum og bitum er á skýringablaði B01

Varðandi einangrun undir botnplötu og meðfram sökkulveggjum sjá sérteikningar arkitekts.
ATH: Ekki skal einangra undir botnplötum þar sem álag vegna bílaumferðar er. Þetta á við þar sem þykkt botnplötu er 150mm.

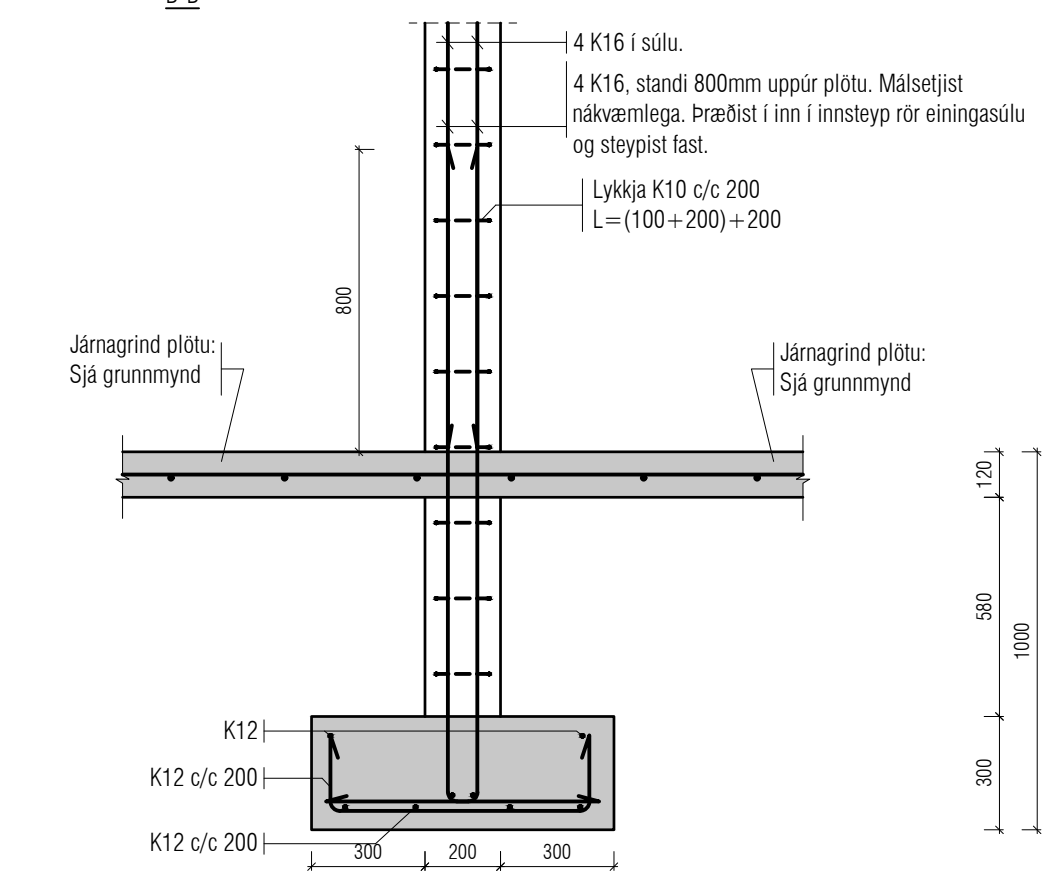
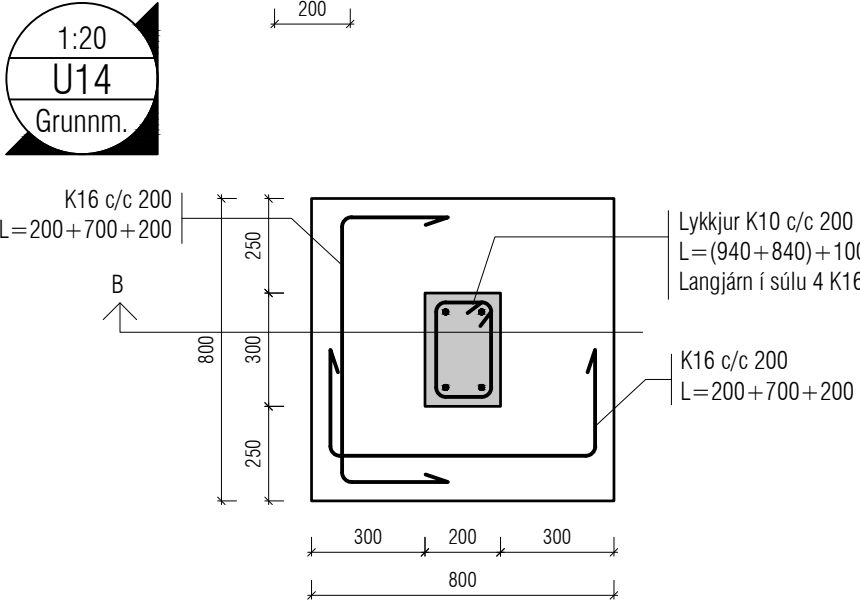
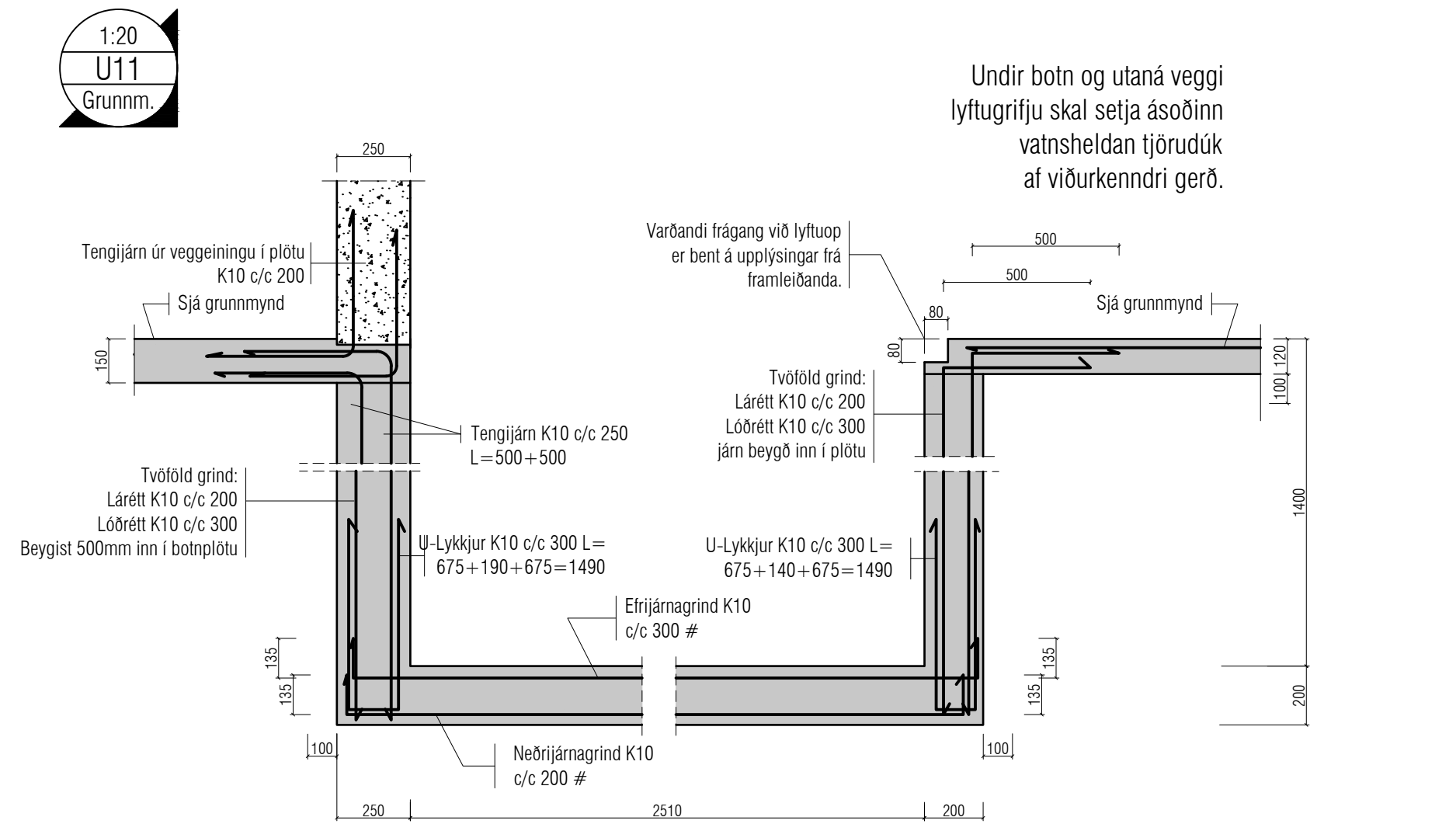
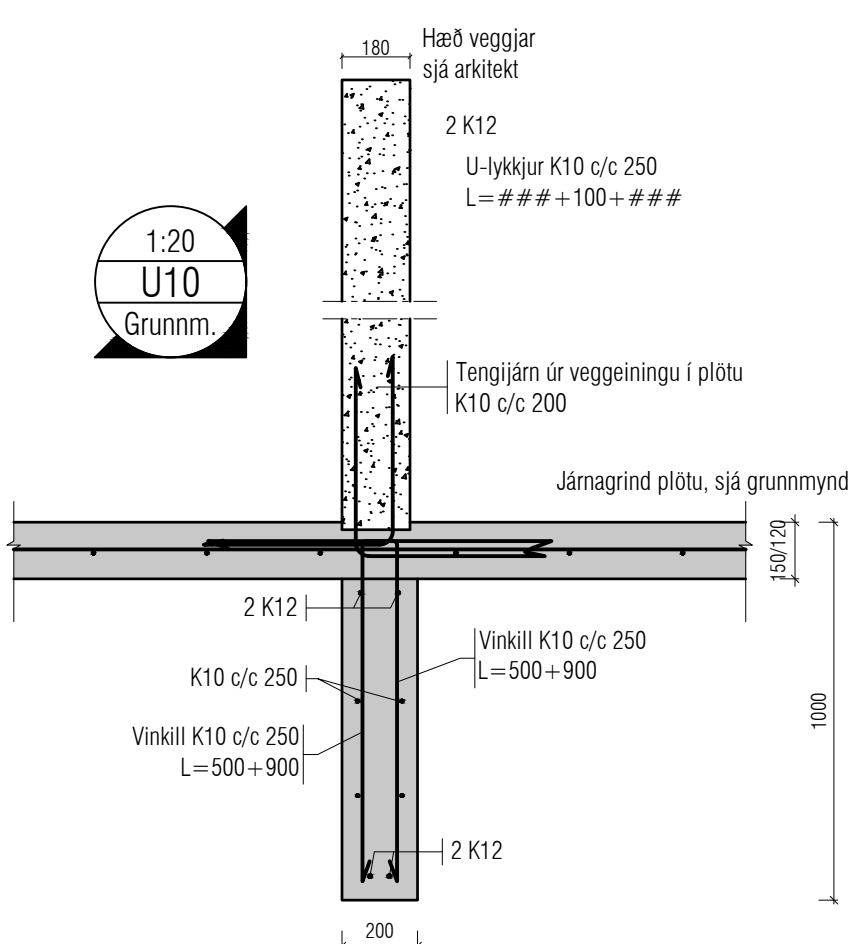
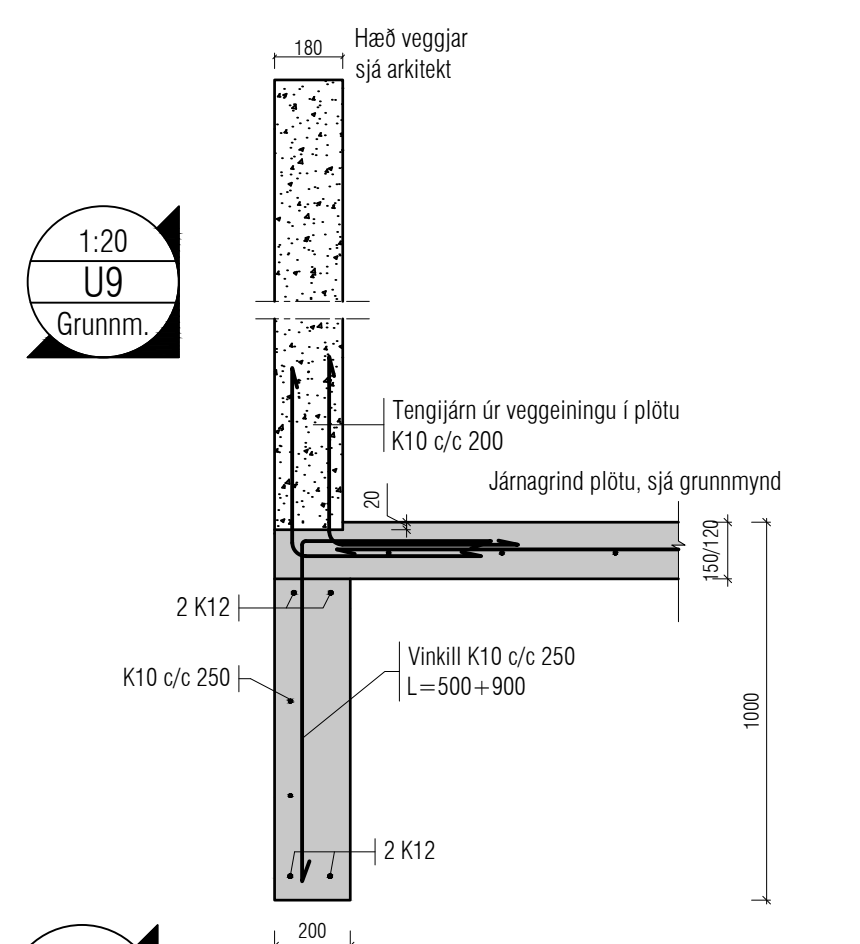
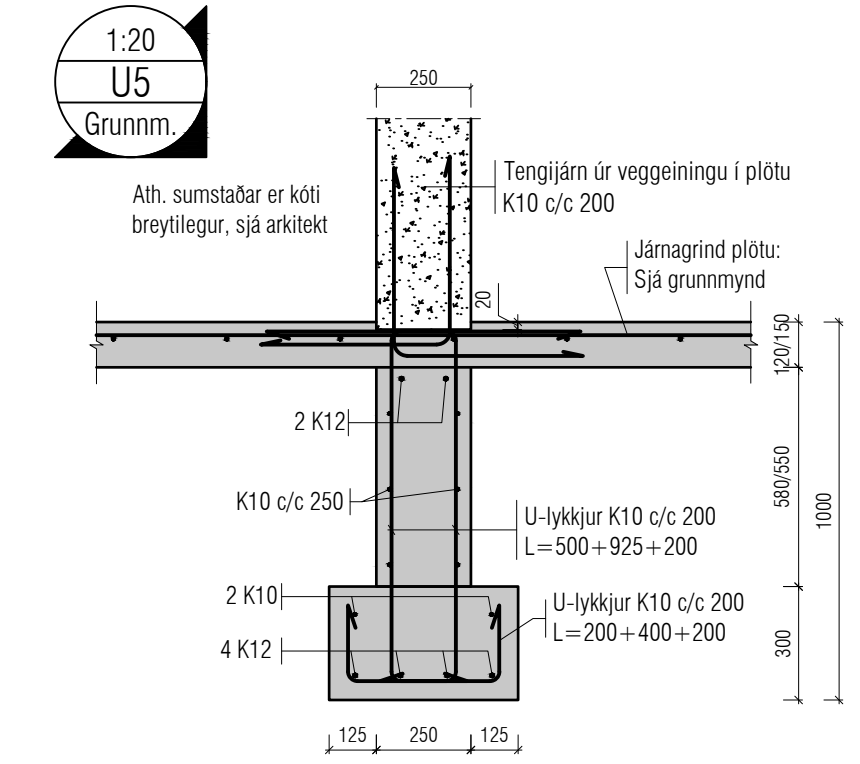
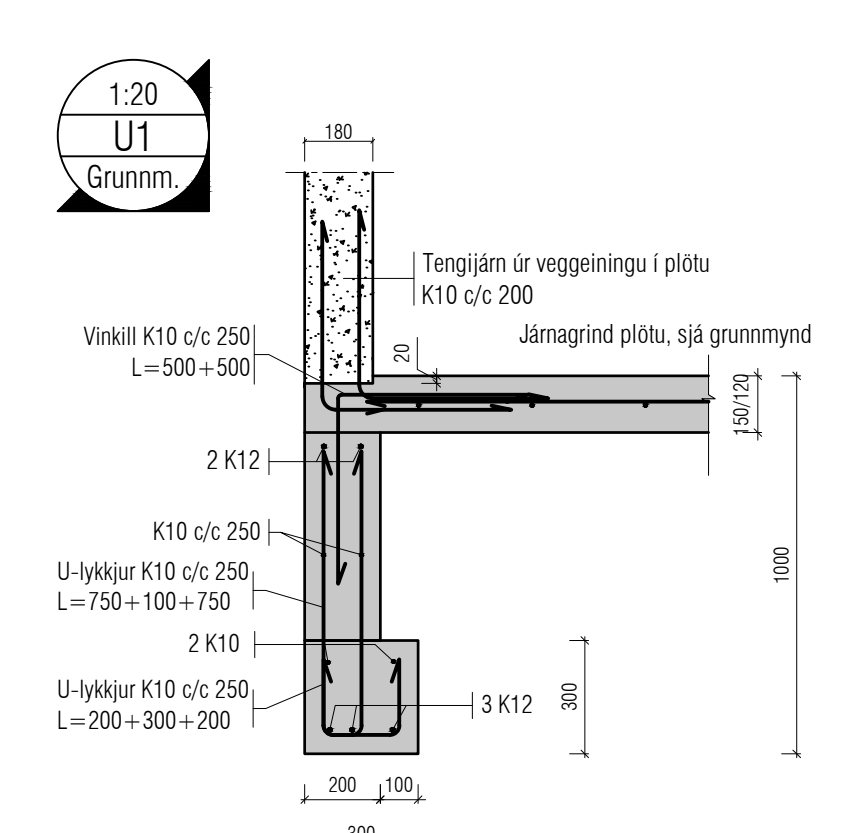
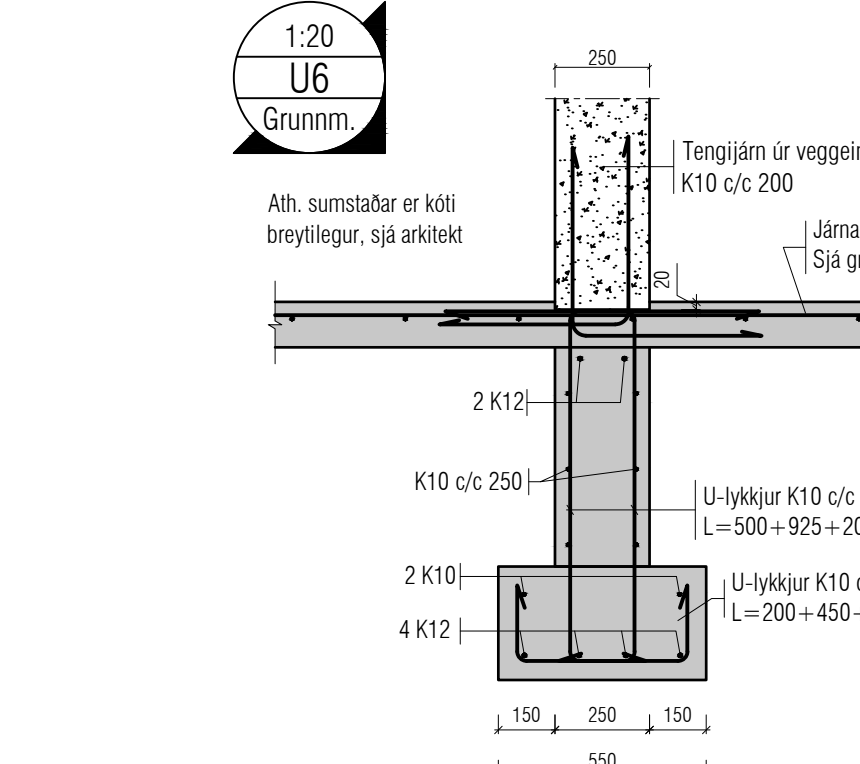
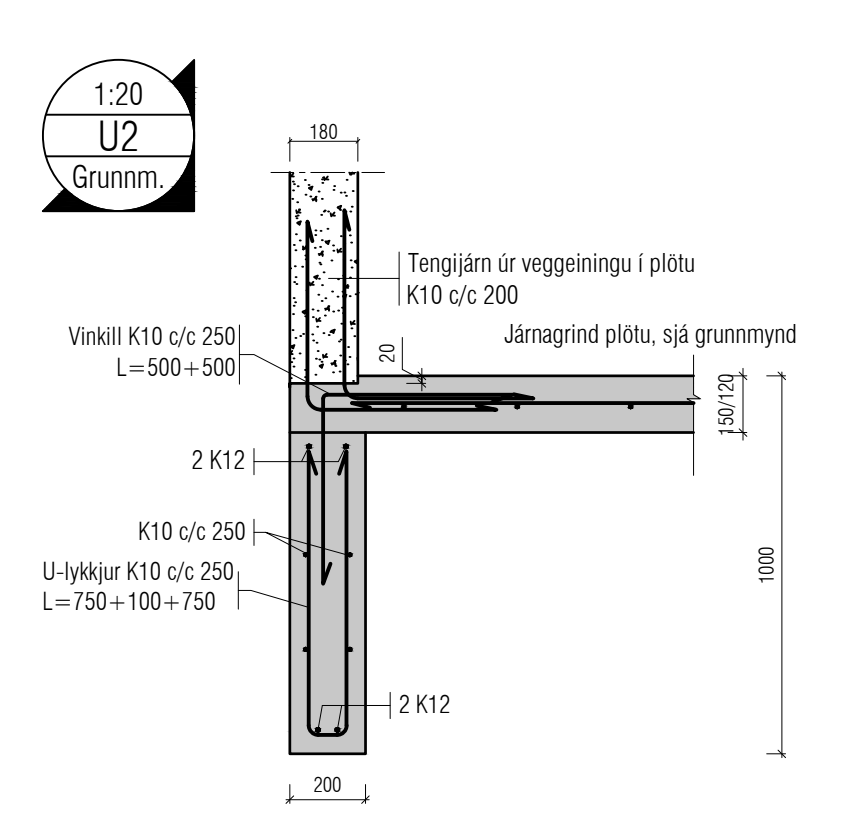
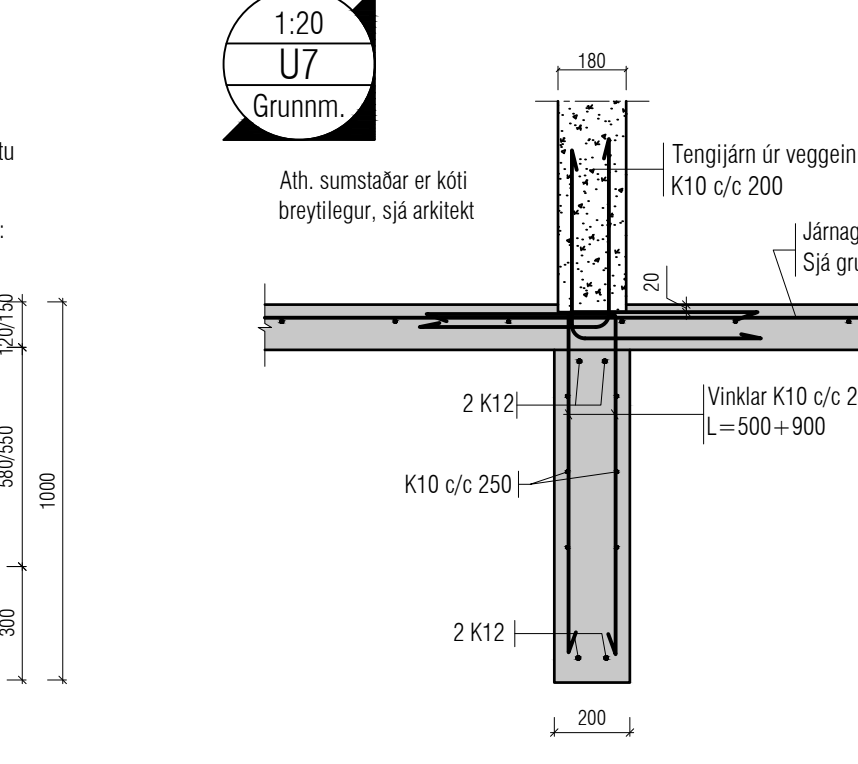
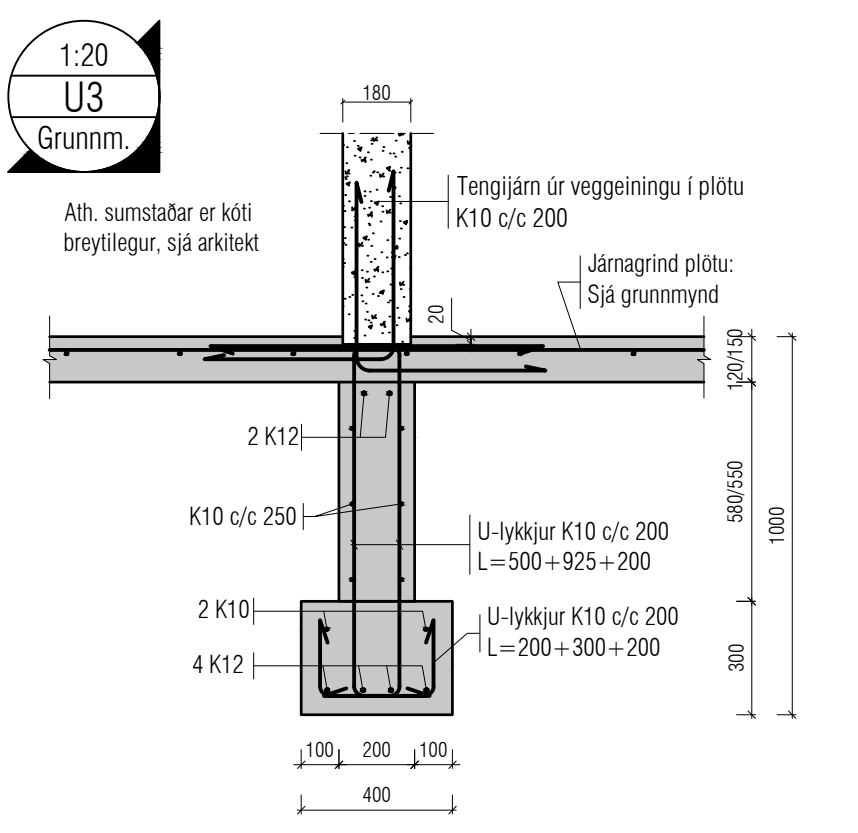
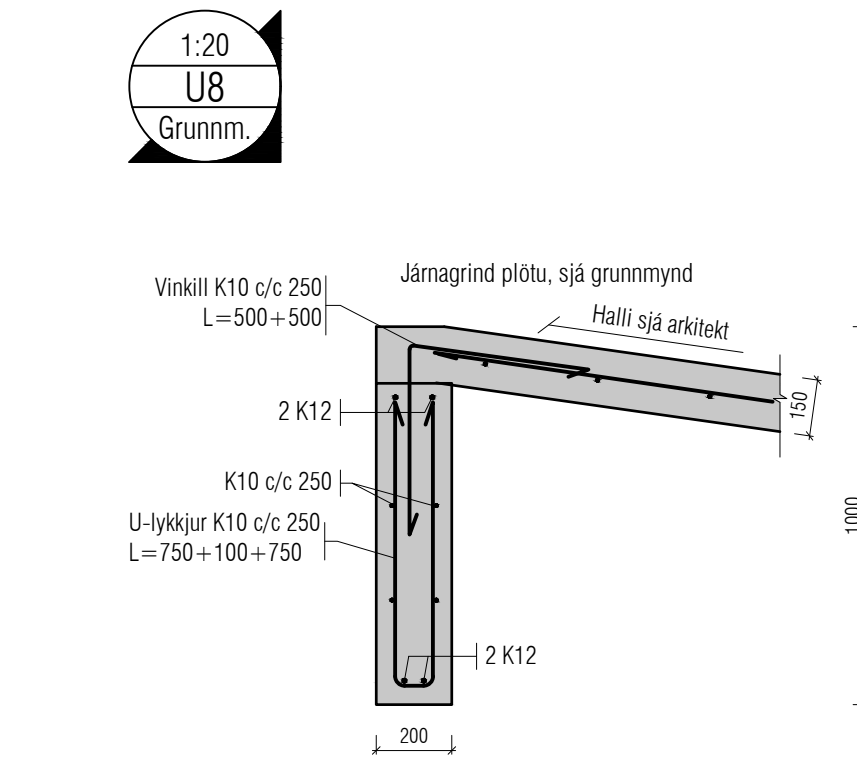
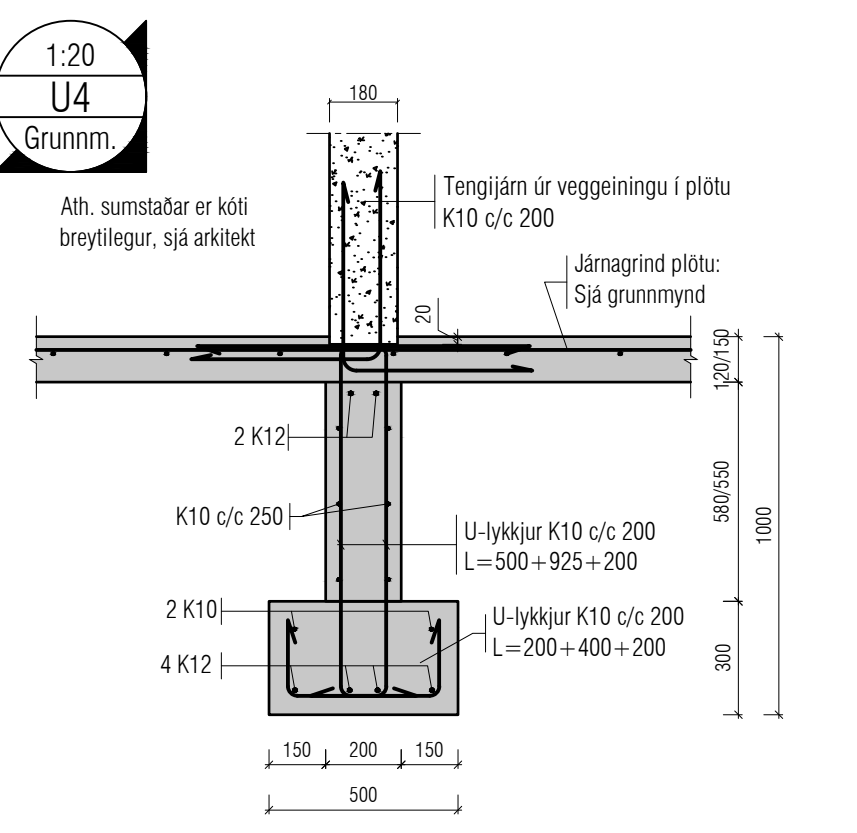
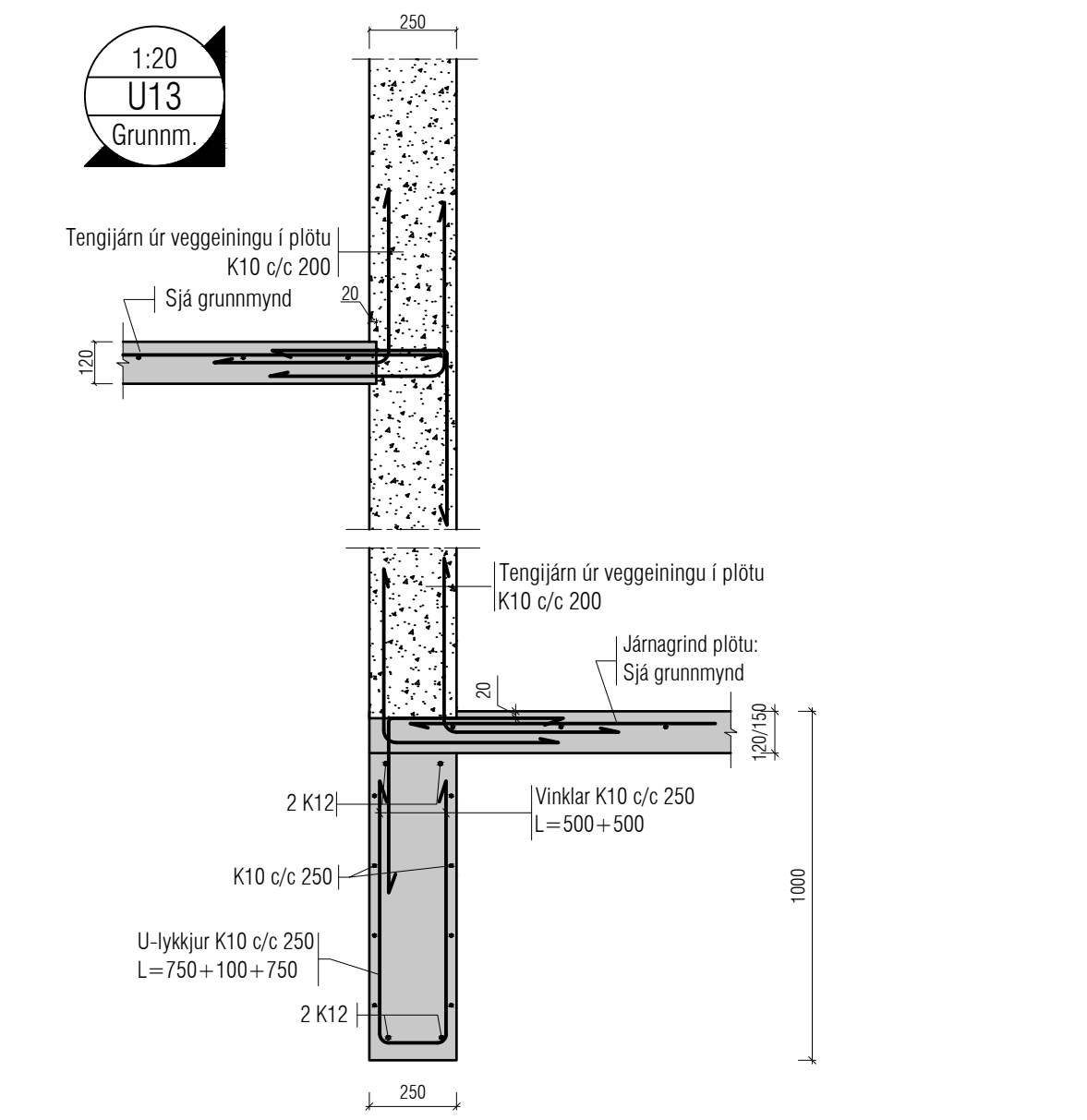
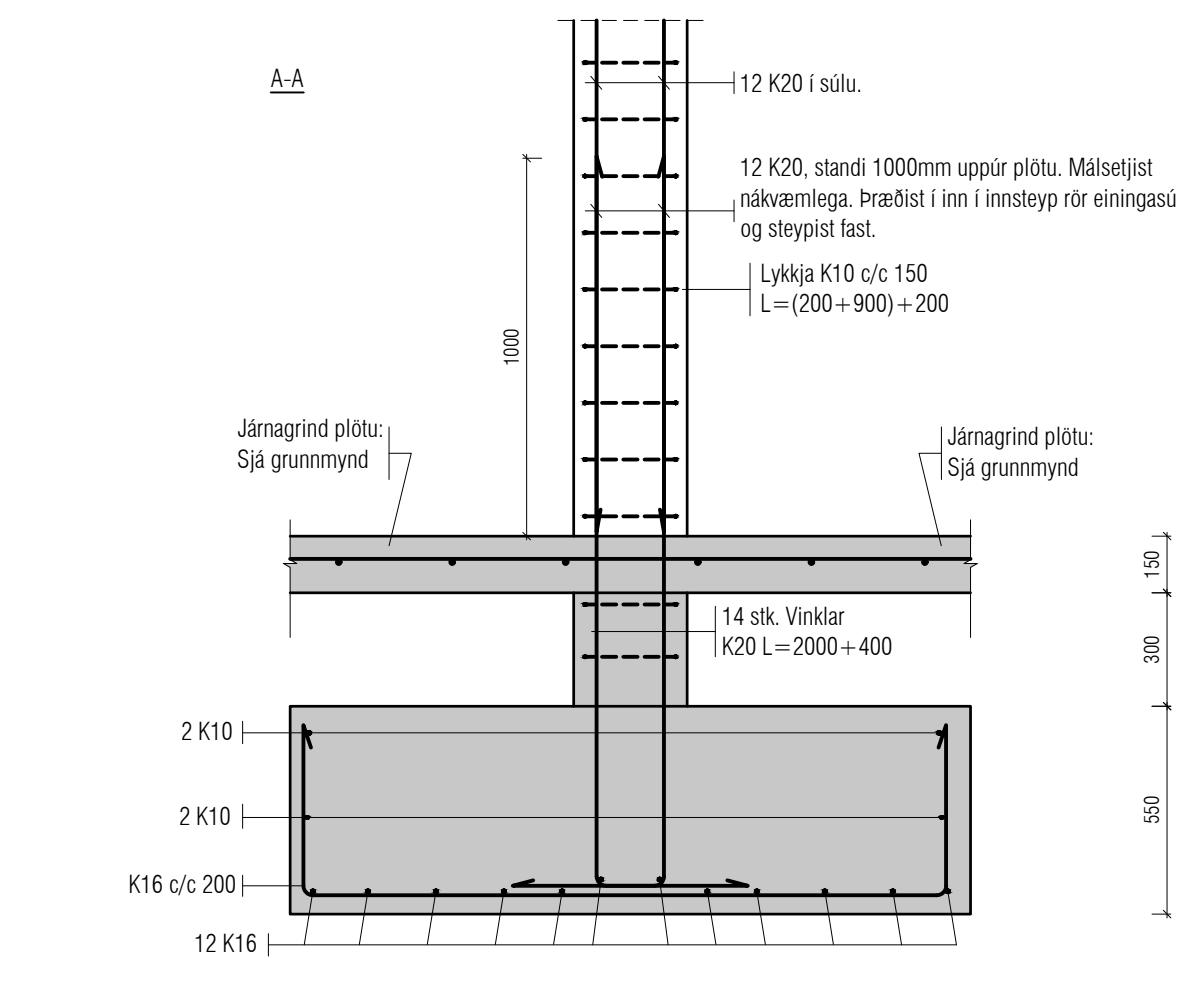
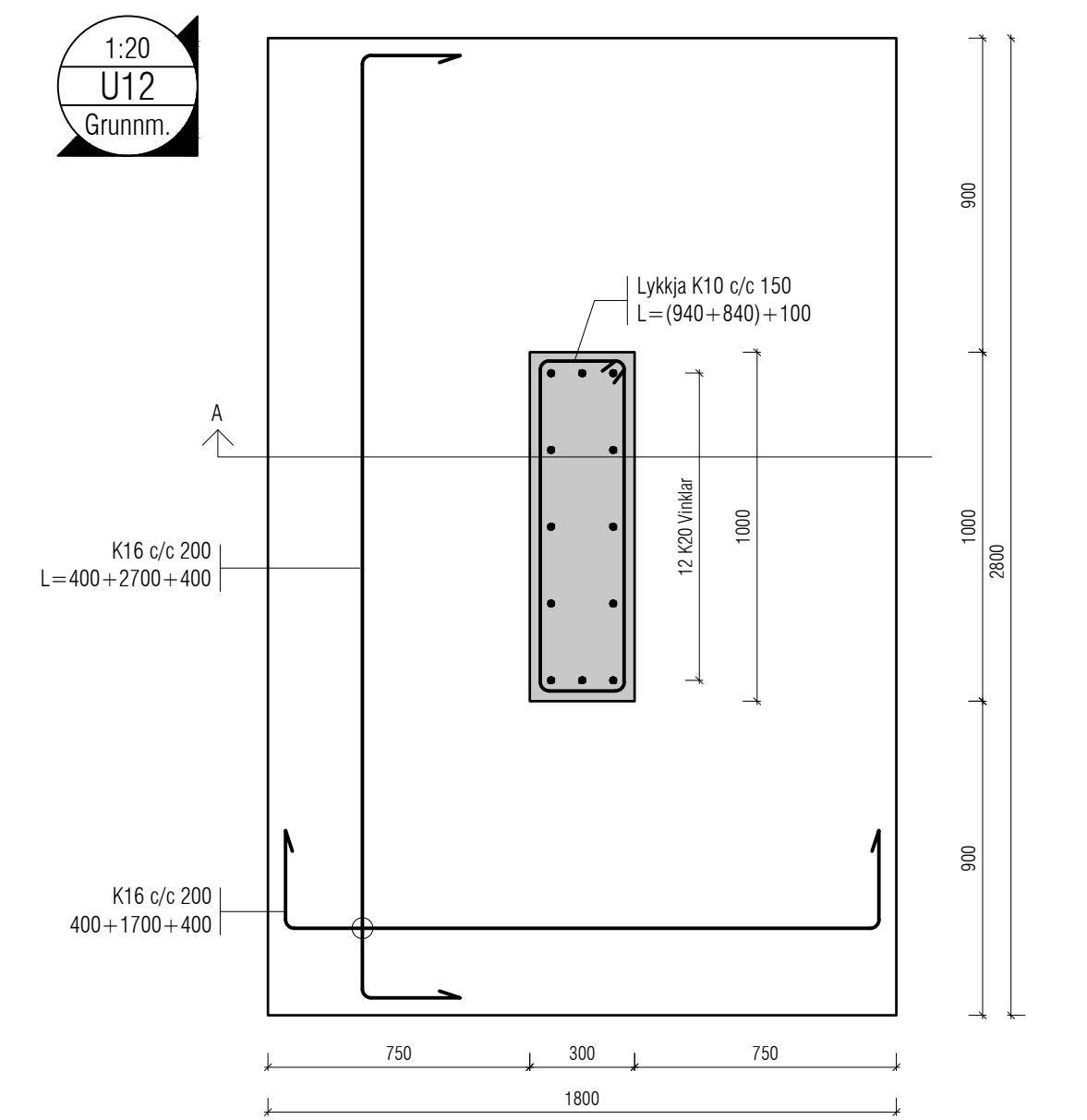

VEKTOR
hönnun og ráðgjöf

Síðumíla 3 - 108 Reykjavík - S.554-6650

Sigurður Haldrupsson	Byggingarteknafræðingur	sigurdur@vektor.is	030859-7749
Emil Þ. Kristjánsson	Ökuáskilfræðingur	emil@vektor.is	280268-4539
Mattís M. Andersen	Byggingarteknafræðingur	mattis@vektor.is	020459-2989
Ólafur Arnarson	Byggingarteknafræðingur	olafur@vektor.is	040964-2669
Ólafur Jónsson	Byggingarteknafræðingur	olafur@vektor.is	270588-2719
Ólafur Jónsson	Byggingarteknafræðingur	olafur@vektor.is	090883-5859

Verkhetti: Suðurgata 44, Hafnarfjörði

Verkhetti: Undirstöður
Deili

Hanna: IJ
Telmað: EBHO
Mkv. 1:50
Dags. 07/09/2024

Samþykkt hönnuðar: Samræmingarhönnuðar: Tökn.nr.

Samþykkt aðalhönnuðar / samræmingarhönnuðar: BUD-1